PRZEBUDOWA DROGI GMINNEJ NR 351334W WRAZ Z INFRASTRUKTURĄ

W MIEJSCOWOŚCI ZAKRZEWSKA WOLA, GMINA ZAKRZEW, POWIAT RADOMSKI

SKALA 1:500

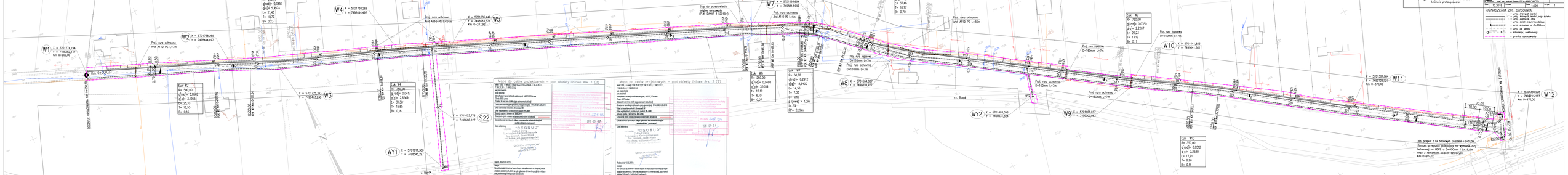
W1 X = 5701774,194 Y = 7468302,147 Km: 0+000,00
W2 X = 5701738,269 Y = 7468444,467
W3 X = 5701725,363 Y = 7468473,338
W4 X = 5701738,269 Y = 7468444,467
W5 X = 5701685,847 Y = 7468583,521 Km: 0+247,82
W6 X = 5701610,039 Y = 7468777,376
W7 X = 5701593,694 Y = 7468813,992
W8 X = 5701554,087 Y = 7468859,972
W9 X = 5701466,077 Y = 7468906,063
W10 X = 5701441,853 Y = 7468941,661
W11 X = 5701387,084 Y = 7469015,797 Km: 0+670,40
W12 X = 5701330,928 Y = 7469115,163 Km: 0+776,00
WY1 X = 5701611,300 Y = 7468540,297
WY2 X = 5701483,058 Y = 7468831,324
S22 X = 5701652,778 Y = 7468560,127
Km: 0+000,00
Km: 0+670,40
rz. Bosok
Pnej. rura ochronna Arot A110 PE L=24m
Pnej. rura ochronna Arot A110 PE L=36m
Pnej. rura ochronna Arot A110 PE L=60m
Pnej. rura ochronna Arot A110 PE L=64m
Pnej. rura ochronna D=110mm L=7m
Pnej. rura ochronna D=160mm L=7m
Pnej. rura ochronna D=400mm L=7m
Pnej. rura zapasowa D=160mm L=7m
Pnej. rura zapasowa D=110mm L=7m
Pnej. rura zapasowa D=400mm L=7m
Pnej. rura zapasowa D=160mm L=7m
Slup do przełożenia (origine opracowane IP.W. SWOR 17.2019r.)
Km: 0+247,82
Km: 0+776,00
Km: 0+414,00
Km: 0+497,50
Km: 0+000,00
Km: 0+670,40
Km: 0+776,00